



COPA DE ESPAÑA DE MUSHING
XI MUSHING MORALZARZAL
26 de ENERO de 2020 A LAS 08:00H
LUGAR: Polideportivo Municipal Navafría

PATROCINADORES





MORALZARZAL
ayuntamiento



SPAINSNOW
REAL FEDERACIÓN ESPAÑOLA DEPORTES DE INVIERNO

PRESENTACIÓN DE LA PRUEBA

La carrera denominada **“Copa de España de Mushing Sprint sobre tierra – XI Mushing de Moralarzal – Trofeo Dieta Yum”** está incluida dentro del Calendario Nacional de la Real Federación Española de Deportes de Invierno (RFEDI) para celebrarse el próximo 26 de Enero de 2020.

La carrera se desarrollará en la «Cañada Real Segoviana», un camino que durante siglos ha sido transitado por los pastores en búsqueda de alimento para sus rebaños. Destacan las dehesas de encinas y fresnos con cercados de granito, que en la mayoría de los casos acogen a ganado bravo. La cañada, a pocos metros del polígono, adquiere su ancho reglamentario unos 75 metros, suficiente para ubicar el stake out. A nuestra derecha podremos observar un importante encinar delimitado por una valla de piedra, se trata de la Dehesa de Arriba o Dehesa Nueva, y a nuestra izquierda veremos el campo de tiro. Un poco más adelante aparece una amplia zona cubierta de roble melojo. Los caminos son ideales para los plantares de los perros con una amplia extensión para acoger a los participantes.

DESCRIPCIÓN DE LOS COMITÉS

Comité de Honor:

- Presidente:
 - D. Juan Carlos Rodríguez Osuna (Alcalde de Moralarzal)
- Miembros:
 - D. Jacobo Martín Ordás (Concejal delegado de Deportes y Seguridad Ciudadana).
 - D. Antonio Fernández Coppel (Presidente de la Federación Madrileña de Deportes de Invierno).
 - D. David de Antonio Bermejo (Coordinador de Deportes).

Comité Organizador:

- Director de Organización: Arturo Ramón.
- Director Técnico: Laura García.
- Director Deportivo: Enrique Solís.
- Marcaje Circuito: Amado Rodríguez y David Revenga.
- Jefe de Pista: Sergio Rodríguez.
- Jefe de Controles: Andrés García.
- Secretaria: Ana Gajate y Sandra Álvarez.
- Jefe de Accesos: Policía Local Moralarzal

PATROCINADORES





MORALZARZAL
ayuntamiento



SPAINSNOW
REAL FEDERACIÓN ESPAÑOLA DEPORTES DE INVIERNO

- Delegado técnico: A designar RFEDI.
- Jefe Veterinario: A designar.
- Cronometraje: Boomerang Eventos

PROGRAMA DE LA PRUEBA

FECHA	HORARIO	PROGRAMA
Jueves, 16 de Enero de 2020	12:00	CIERRE DE INSCRIPCIONES
Lunes, 20 de Enero 2020	16:00	PUBLICACIÓN PROVISIONAL INSCRITOS
Martes, 21 de Enero 2020	20:00	PUBLICACIÓN LISTADO INSCRITOS
Miércoles, 22 de Febrero 2020	16:00	PUBLICACIÓN DE HORARIOS SALIDA
Sábado, 25 de Enero 2020	14:00	APERTURA RECORRIDO.
	16:00-19:00	CONTROL VETERINARIO Y RECOGIDA DE DORSALES.
Domingo, 26 de Enero de 2020	07:30-08:30	CONTROL VETERINARIO Y RECOGIDA DE DORSALES.
	8:15	REUNIÓN INFORMATIVA
	9:00	SALIDA 1ER PARTICIPANTE.
	13:00	RESULTADOS PROVISIONALES
	13:30	RESULTADOS OFICIALES
	13:30	ENTREGA TROFEOS
	14:00	SORTEO DE PRODUCTOS

* Tanto control veterinario y entrega de dorsales para el sábado por la tarde se puede hacer perfectamente si la RFEDI lo considera oportuno.

2. DATOS DE CONTACTO / ORGANIZACIÓN

La Real Federación Española de Deportes de Invierno, y la Federación Madrileña de Deportes de Invierno, en colaboración con el C.D.E Mussuk Team y SD LealCan, organizan la Copa de España de Mushing Sprint de Tierra, para el día 26 de Enero de 2020, en la localidad de Moralzarzal (Madrid).

Datos de Contacto encargado organización:

a. **Sergio Rodríguez Rivero** (Presidente del CDE Mussuk Team).

b. 676 689 9771

c. mussukteam@gmail.com

Más información en la siguiente web: <http://nuacross.blogspot.com.es/>

PATROCINADORES



STANGEST





SPAINSNOW
REAL FEDERACIÓN ESPAÑOLA DEPORTES DE INVIERNO

3. UBICACIÓN Y LOCALIZACIÓN DEL CIRCUITO

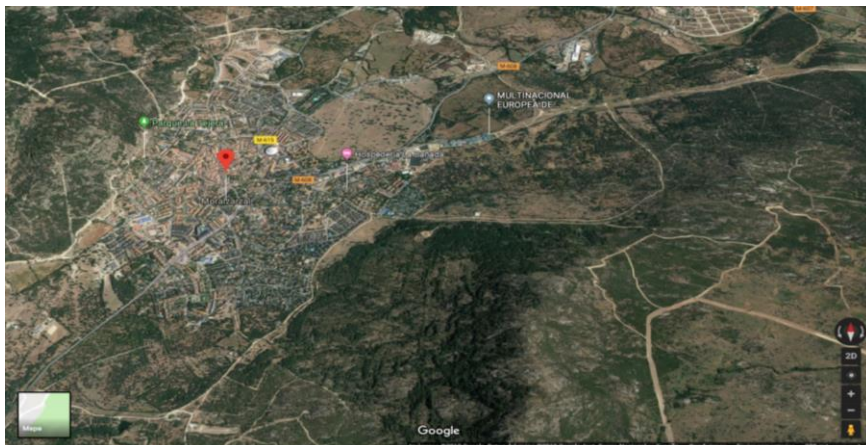

Moralzarzal es un municipio madrileño que está situado al pie de los cordeles de la Sierra de Guadarrama y en el valle del río del mismo nombre. Su término, con 42,6 kilómetros cuadrados de extensión, tiene un trazado muy irregular. Está situado a 979 metros de altitud sobre el nivel del mar, pero está rodeado de alturas importantes. Destaca, al oeste, Peña Albú, con 1.302 metros; al noroeste, Cabeza Mediana, con 1.331 metros; y al sur, La Solana, con 1.284 metros; Canto Hastial, con 1.376 metros; Cerro Lechuza, con 1.127 metros; y El Estepar, con 1.402 metros.

Las temperaturas medias registradas en invierno, y más concretamente durante el mes de Diciembre suelen ser de una Temperatura mínima de 3°C y una temperatura máxima de 9°C.

Como llegar

En coche, desde Madrid: Por la A-6 hasta la altura de Collado Villalba, donde se toma la carretera N-VI, posteriormente se coge la M-601 y, finalmente, la M-608 hasta el Polideportivo de Moralarzal.

Ubicación de la secretaría y de recogida de dorsales:

Polideportivo Navafría. Enlace Googlemaps: <https://goo.gl/maps/xGUfh4BvepDob6xUA>

Coordenadas META Y SALIDA: 40.684149N, -3.946145W.

Enlace de Googlemaps: <https://goo.gl/maps/hV1Z3B4pDtDoc4dm7>

Más Información:

Policía Local: 91 842 76 86 – 649 46 98 45

Protección Civil: 91 842 76 86 – 699 06 44 39

Ciudad Deportiva - Calle Cañada, 50 Polideportivo 91 857 69 90 deportes@moralzarzal.es

Hospital Veterinario Veterinaria: Carretera de villalba a guadarrama, km 2, 28430 Alpedrete, Madrid. Teléfono: 918 50 20 69

Hospital General de Villalba: Carretera de Alpedrete a Moralarzal M-608 Km 41, 28400 Collado Villalba, Madrid. Telefono: 910 90 81 02.

PATROCINADORES





El paraje se sitúa a 965 m de altitud sobre el nivel del mar. A continuación se adjunta su ubicación con sus correspondientes vías de acceso.

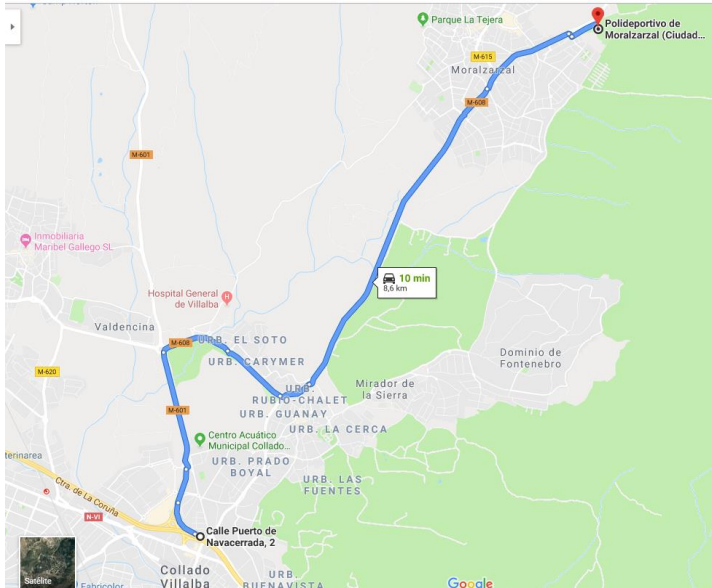

Mapa de accesos XI Mushing Moralarzal



Mapa detalle secretaría y zonas de salida y llegada XI Mushing Moralarzal.



Mapa detalle STAKE OUT con recuadro naranja y zonas de salida y llegada XI Mushing Moralarzal.

PATROCINADORES





MORALARZAL
ayuntamiento



SPAINSNOW
REAL FEDERACIÓN ESPAÑOLA DEPORTES DE INVIERNO



Mapa indicando en recuadro verde el polideportivo donde se ubicará la secretaría, duchas, vestuarios, cafetería y zona de premiación del XI Mushing Moralarzal

DESCRIPCIÓN DE LOS CIRCUITOS

Para el desarrollo de la prueba se han buscado tres circuitos, intentando lograr en todos ellos un nivel similar al que se encuentra en las pruebas europeas de sprint con apenas desnivel y un suelo muy bueno de tierra en casi su totalidad para el disfrute de perros y musher. La salida es en ligera subida, ideal para las pruebas de mushing.

Todos los circuitos se encontrarán balizados con las señales habituales de mushing y marcados con cintas, alpacas, vallas, etc.

CIRCUITO CORTO (1300 metros)

Categorías: Pruebas Infantiles.

Longitud: 1300 m.

Desnivel acumulado: 20 m.

Terreno/piso: 100% Camino ancho firme y arenoso, con escasez de grava.

Wikiloc: [copa-de-espana-mushing-moralzarzal-infantiles-43941523](https://www.wikiloc.com/track/43941523-copa-de-espana-mushing-moralzarzal-infantiles-43941523)

PATROCINADORES



STANGEST





MORALZARZAL
ayuntamiento



SPAINSNOW
REAL FEDERACIÓN ESPAÑOLA DEPORTES DE INVIERNO

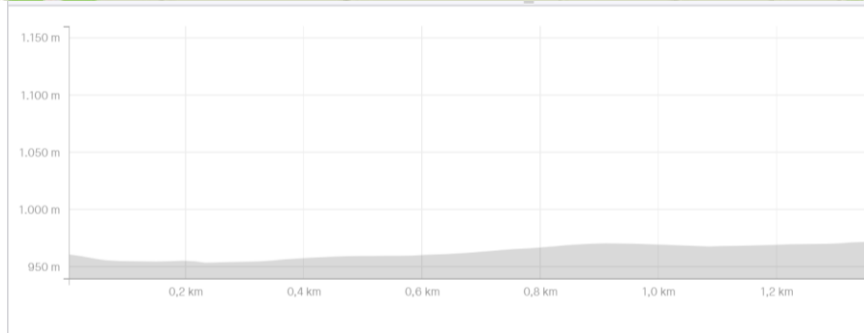
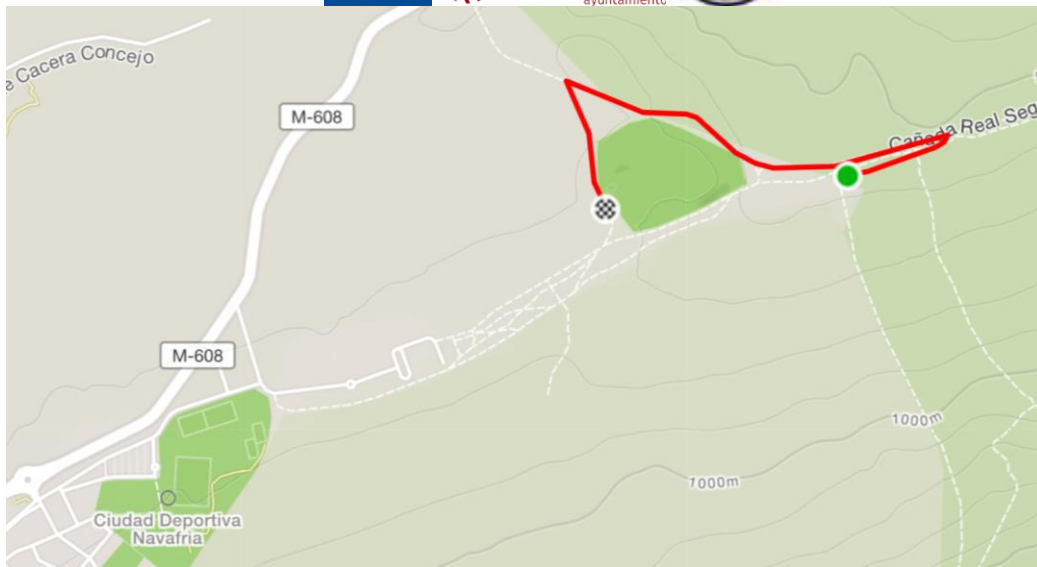

Itinerario circuito Terak y desnivel

CIRCUITO MEDIO (3400 metros)

Categorías: Circuito Junior.

Longitud: 3400 m.

Desnivel acumulado: 37 m.

Terreno/piso: 100 % Camino ancho firme y arenoso, con escasez de grava.

Wikiloc: [copa-de-espana-mushing-moralzarzal-juniors-43941502](https://www.wikiloc.com/track/43941502-copa-de-espana-mushing-moralzarzal-juniors)

PATROCINADORES





SPAINSNOW
REAL FEDERACIÓN ESPAÑOLA DEPORTES DE INVIERNO

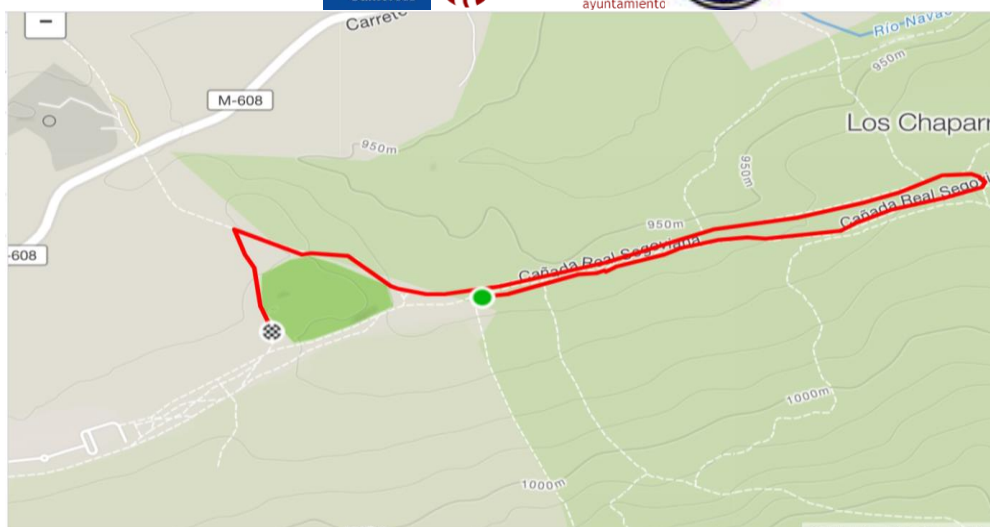

Itinerario circuito Nua y desnivel

CIRCUITO LARGO (6,2 Km)

Categorías: DR6, DR4, Patín, Bikejoring y Canicross.

Longitud: 6,2 km.

Desnivel acumulado: 69 m.

Terreno/piso: 100 % Camino ancho firme y arenoso, con escasez de grava.

Dificultad: Sencillo.

Wikiloc: [copa-de-espana-mushing-moralzarzal-43941257](https://www.wikiloc.com/itinerario-circuito-nua-y-desnivel-moralzarzal-43941257)

PATROCINADORES





MORZALZARZAL
ayuntamiento



SPAINSNOW
REAL FEDERACIÓN ESPAÑOLA DEPORTES DE INVIERNO

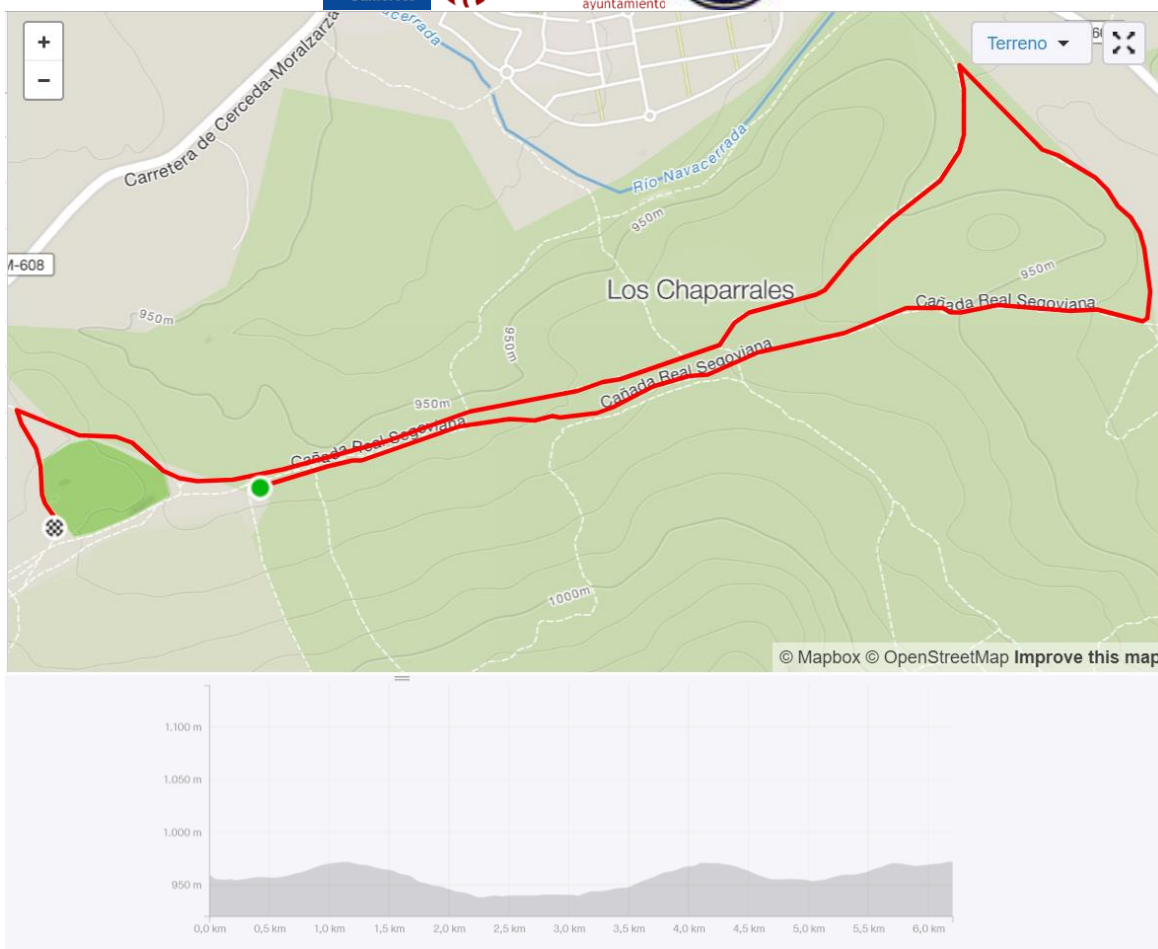

Itinerario circuito Durjan y desnivel

La prueba de Copa de España tiene una distancia de 6,2 kilómetros por caminos bien identificados y compactados. Por lo tanto el recorrido tiene un 100% tierra. Los caminos son un conjunto de lentejones de arenas más o menos arcillosas, inmersas en otro conjunto de arcillas más o menos arenosas, todo ello de composición granítica. Estos caminos han sido compactados por medio de maquinaria.

Tramo 1º: El recorrido se inicia con una suave pendiente positiva de 1200 metros en línea recta.

Tramo 2º: Hasta el kilómetro 2,2, donde se gira a la izquierda, tenemos este tramos de bajada de aproximadamente 1 kilómetro.

Tramo 3º: Tramo de 800 metros en ligera subida o falso llano, que culmina con un giro a la izquierda.

Tramo 4º: Tramo de subida de un kilómetro por terreno de pista ancha, que al coronar tendremos unas amplias vistas de las dehesas y de la sierra madrileña. Estamos en el punto kilométrico 4,2.

PATROCINADORES



STANGEST





MORALZARZAL
ayuntamiento



SPAINSNOW
REAL FEDERACIÓN ESPAÑOLA DEPORTES DE INVIERNO

Tramo 5º: Un kilómetro de bajada con un ligero giro a la derecha, donde nos espera la última subida fuerte de la prueba.

Tramo 6º: Subida de 500 metros, alternado con otra bajada de 200 metros ligera para ir a dar a un giro a la izquierda.

Tramo 7º: Últimos 400 metros de falso llano hasta la meta.

Además el circuito contará con:

1. Agua para los perros en la zona de llegada.
2. Duchas (en el polideportivo municipal).

CATEGORIAS

DISCIPLINA	CATEGORIA	AÑO NAC.	Nº PERROS	DISTANCIA (m)
DCMJ	Canicross Junior Hombres	2006-2002	1 perro	3400
DCWJ	Canicross Junior Mujeres	2006-2002	1 perro	3400
DCM	Canicross Senior Hombres	2001-1981	1 perro	6200
DCW	Canicross Senior Mujeres	2001-1981	1 perro	6200
DCMV	Canicross Veteranos Hombres	1980-1921	1 perro	6200
DCWV	Canicross Veteranas Mujeres	1980-1921	1 perro	6200
DBM	Bikejoring 1 perro Hombres	2001-1981	1 perro	6200
DBW	Bikejoring 1 perro Mujeres	2001-1981	1 perro	6200
DBMV	Bikejoring Veteranos Hombres 1 perro	1980-1921	1 perro	6200
DBWV	Bikejoring Veteranos Mujeres 1 perro	1980-1921	1 perro	6200
DBMN	Bikejoring Hombres 1 perro Nórdico	2001-1921	1 perro	6200
DBWN	Bikejoring Mujeres 1 perro Nórdico	2001-1921	1 perro	6200
DSM1	Patín o scooter 1 perro Hombres	2001-1921	1 perro	6200
DSW1	Patín o scooter 1 perro Mujeres	2001-1921	1 perro	6200
DS1JM	Patín o scooter Junior Hombres 1 perro	2006-2002	1 perro	3400
DS1JW	Patín o scooter Junior Mujeres 1 perro	2006-2002	1 perro	3400
DS2	Patín o scooter 2 perros	2001-1921	2 perros	6200
DR4	Vehículo de 3 ruedas y 4 perros	2001-1921	4 perros	6200
DR4N	Vehículo de 3 ruedas y 4 perros Nórdicos	2001-1921	1 perro	6200
DR6	Vehículo de 4 ruedas y 6 perros	2001-1921	1 perro	6200
DCM/WY	Canicross Infantil	2009-2007	1 perro	1300
DS1Y	Patín 1 perro Infantil	2009-2007	1 perro	1300

A TENER EN CUENTA:

Será responsabilidad del corredor conocer el Reglamento General de Mushing de la RFEDI V2.0 y la inscripción en la carrera implica la aceptación de este. No obstante, hay que prestar atención a los siguientes puntos:

1. Puede participar cualquier deportista **con licencia RFEDI de la temporada en curso.**

PATROCINADORES





2. Todos los perros que participen en carrera han cumplir los siguientes requisitos:
 - a. Presentar el Documento de Relación de Perros con Licencia de la RFEDI.
 - b. El perro tiene que tener una edad mínima de 12 meses, excepto de 18 meses para Bikejoring y patin; y tener menos de 10 años.
 - c. Haber pasado el control veterinario previo a la prueba.
 - d. Poseer el microchip obligatorio.
 - e. En caso de ser la primera vez que se vacune al animal, ésta deberá administrarse con un mínimo de 21 días antes de la prueba. En el caso de la vacuna de la Tos de las Perreras, deberá administrarse, como mínimo, 15 días antes de la prueba.
3. Los participantes deberán estar equipados con el material adecuado según la normativa (arneses de tiro, líneas de tiro adecuadas, cinturón de canicross y antena para bikejoring y patín).
4. Una vez iniciada la prueba, no podrá cambiarse ningún perro.
5. En ningún caso el mismo perro podrá competir con dos corredores diferentes, ni en más de una categoría (1.4.7 RGPM).
6. Tener la cartilla de vacunaciones sellada y firmada por un veterinario colegiado para pasar el control veterinario con las siguiente vacunas al día:
 - Antirrábica
 - Polivalente (frente a parvovirus, leptospirosis, moquillo canino y hepatitis canina como mínimo)
 - Frente a Bordetella bronchiseptica, tipo EURICAN PNEUMO (Merial, Grupo Sanofis), Novovac KC (MSD) o Versican BB plus (Zoetis)
 - Desparasitación interna frente a cestodos y nematodos cada 6 meses.

INSCRIPCIONES:

Los corredores deberán realizar la inscripción a través de las correspondientes Federaciones Autonómicas, conforme al procedimiento establecido por la RFEDI, siendo imprescindible que las mismas se realicen a través del sistema EXTRANET mientras esté abierto el plazo de inscripción. Las inscripciones que no se realicen a través del sistema de EXTRANET no serán válidas para participar en la prueba, aunque se hayan realizado en el Organizador de la prueba.

PATROCINADORES





MORALZARZAL
ayuntamiento



SPAINSNOW
REAL FEDERACIÓN ESPAÑOLA DEPORTES DE INVIERNO

El pago de la inscripción se hará a través de la plataforma existente en la web <http://www.cronomur.es/>

La inscripción y el pago de la misma podrán realizarse hasta las **12:00 horas del día 16 de enero de 2020**. Una vez transcurrido el plazo, no se admitirá ningún pago ni inscripción.

La cuota de inscripción para la Copa de España será **21€ (está incluye una segunda modalidad de Copa de España)**, siendo exclusiva para deportistas federados por la RFEDI. Además de realizar la solicitud de inscripción a través de la **extranet de la RFEDI** mediante las Federaciones Territoriales correspondientes a cada deportista.

En categoría infantil, el periodo inscripción empieza a la vez que el resto de las modalidades, siendo la cuota de inscripción gratuita.

El día de la carrera NO se podrán hacer inscripciones.

El pago de más de 1 modalidad en la Copa de España no garantiza el que haya tiempo suficiente entre una categoría y otra para poder participar aunque se intentará en la medida de lo posible y el orden de salida será de acuerdo al reglamento de la RFEDI (www.rfedi.es).

PREMIOS:

- Trofeos y Premios a los 3 primeros de cada categoría.
- Bolsa del Corredor para todos los participantes con obsequios y avituallamiento, tanto líquido como sólido.
- Sorteos de productos para los participantes de la prueba.

DESCRIPCIÓN DE LAS INSTALACIONES.

- **Podio escenario** en la esplanada del Campo de Tiro de Moralarzal, donde se llevará acabo la entrega de trofeos y el musher meeting. Además habrá stands de diferentes colaboradores.
- **Secretaría, baños WC y control veterinario**, tendrá lugar en el Polideportivo Municipal Navafría de Moralarzal.

PATROCINADORES



STANGEST





- Zona de **duchas** en el Polideportivo Municipal Navafría de Moralarzarzal, cortesía del **Ayuntamiento de Moralarzarzal**.
- **Ambulancia** para atención básica con personal especializado.
- **Colaboración de Protección Civil** en la organización de la prueba
- Servicio gratuito de **lavado de perros y bicicletas** ya que habrá manguera disponible en el polideportivo Municipal Navafría.
- Zonas de **parking** para el público y stake out para los participantes.
- Servicios médicos de la FMDI.

COLABORADORES Y PATROCINADORES:



ALOJAMIENTOS:

- www.casonadenavalmedio.com - Cercedilla
- www.casalafora.com - Cercedilla
- www.loscastanos.es - Cercedilla
- www.miradorlamaliciosa.com – Manzanares El Real.
- Hotel Torrelodones (Admiten perros bajo petición) – Guadarrama.
- Hotel Rural San Francisco de Asís (Admiten perros bajo petición gratis) – Guadarrama.

PATROCINADORES





MORALZARZAL
ayuntamiento



SPAINSNOW
REAL FEDERACIÓN ESPAÑOLA DEPORTES DE INVIERNO

- Hotel NH Express Monte Rozas – Ctra. Las Rozas-El Escorial, km. 5. Las Rozas - Madrid. Tel. +34.91.6407424. Tlf Reservas: +34 91 398 46 39
E-mail: nhmonterozas@nh-hotels.com Admite perros.
- APARTAHOTEL COLLA RUBIO (C/León, 4 - tfno. 91 859 85 31).
Admite perros.
- BOX ART HOTEL LA TORRE (Paseo de los Rosales, 48 - tfno. 91 855 85 58).
- Hospederia La Cañada. Calle Cañada, 5, 28411 Moralzarzal, Madrid•918 42 79 34.

RESTAURANTES:

- La Bodeguita de Belén en Moralzarzal. CALLE DE LA HUERTA, 11
MORALZARZAL +34 911 124 169
- Restaurante Roma, Calle Cruz, 29 – Moralzarzal.
- EL FOGON DE LOS ARRIEROS, CALLE MATACERQUILLAS 29
MORALZARZAL
- Asador Casa mariano. Calle España, 1, 28411 Moralzarzal, Madrid. Tlf.- 918 57 80 95.

PATROCINADORES



STANGEST

